

PLANIMETRIA DI RILIEVO
Scala 1:200

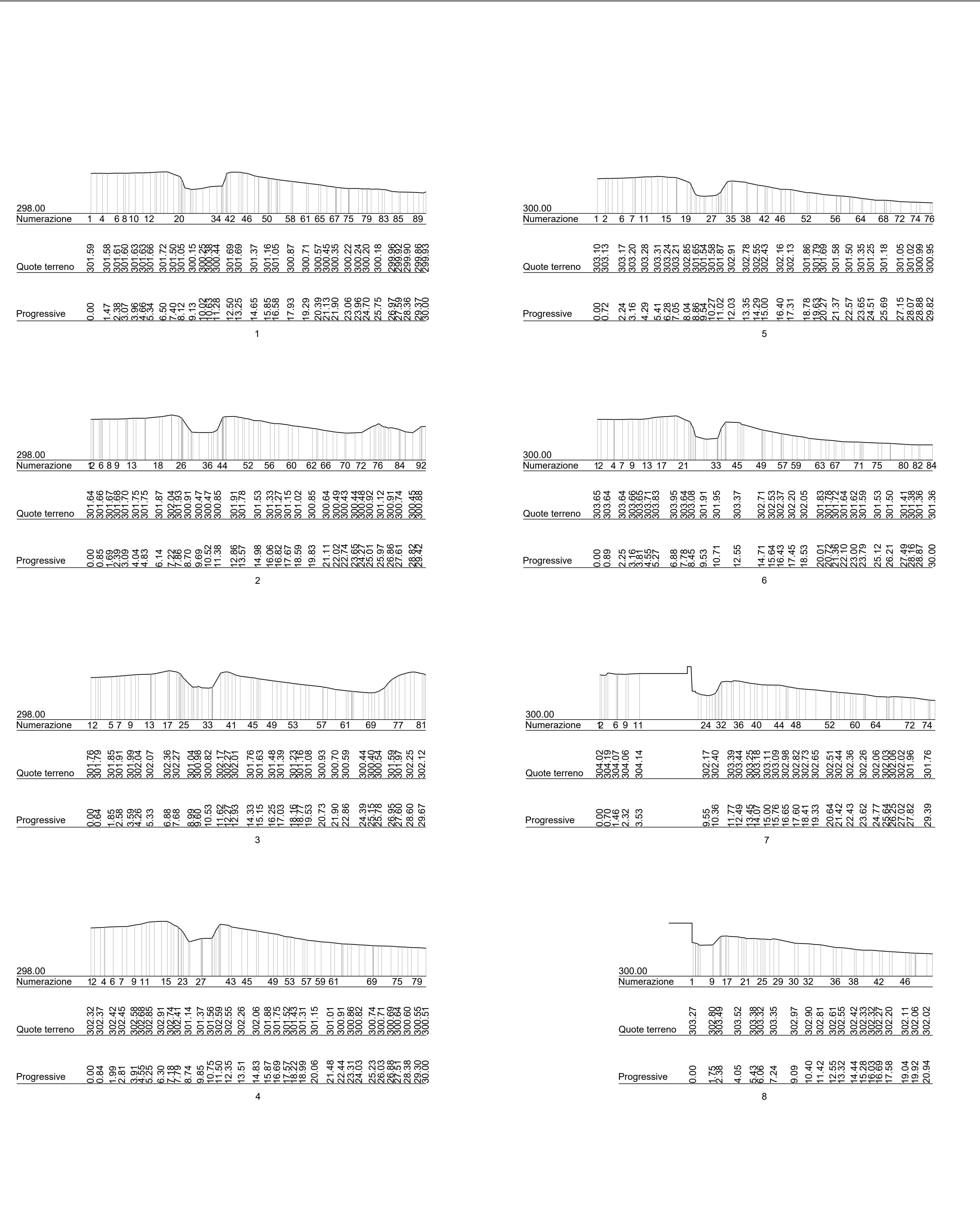

SEZIONI
Scala 1:200



MAPPA CATASTALE
Scala 1:500

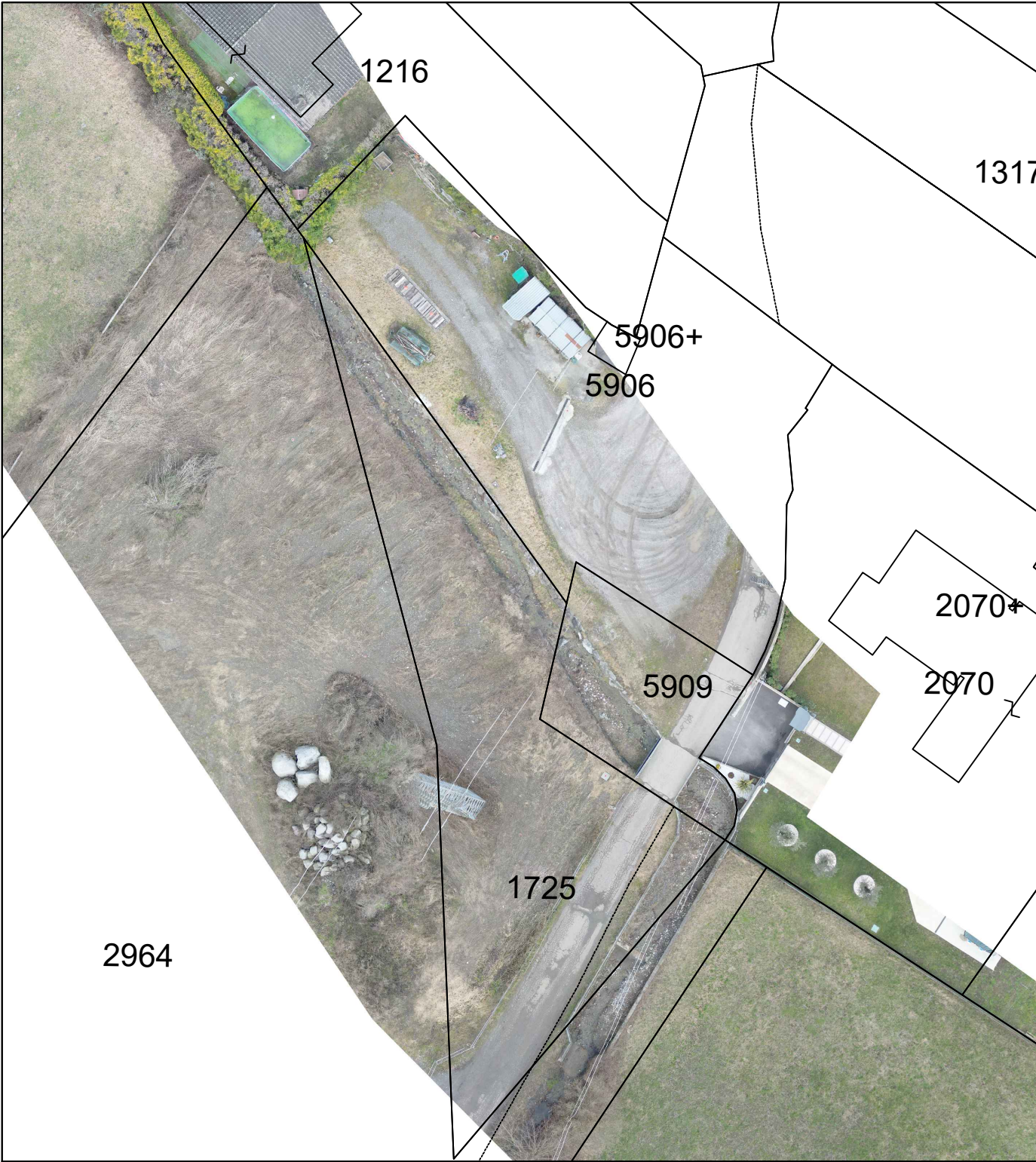

Comittente: "PIETRINI s.r.l." - Via Casa Bianca, 182/A - 25040 - Esine (BS)

SUAP IN VARIANTE AL PGT SOCIETÀ "FUNNYLAND S.R.L." PER L'AMPLIAMENTO DI UN'AREA A DESTINAZIONE LUDICO-SPORTIVA IN LOCALITÀ TEZZE, VIA PRADA GRANDE, IN COMUNE DI LOSINE (BS)

REALIZZAZIONE VASCA DI LAMINAZIONE IN FASCIA DI RISPETTO DEL TORRENTE DELLA VALLE CORNA MARSA NELL'AREA DEL SUAP "FUNNYLAND" - REALIZZAZIONE BRIGLIA SELETTIVA ALL'APICE DELLA CONOIDE

TAVOLA 08: Planimetria rilievo topografico e sezioni - Stato di fatto (scale varie)

Dott. Ing. Gianni Peluchetti

Dott. Geol. Fabio Fenaroli

Gruppo di lavoro:
Dott.ssa Geol. Sonia Botticchio
Dott. Ing. Simone Bonetti
Dott. Ing. Giovanni Frosio

Prima stesura: marzo 2026

Versione: rev.00

Via Giuseppe Palmi, 5
25055 Pagnone (BS)
cell. 328.059.00.24
geologo.fenaroli@gmail.com

3K LIFE s.r.l.
Via Pagnone, 2A - 25043 Erone (BS)
CF - P.IVA: 04375740984
mobile 3297434372 - info@3klife.it